

COMUNE DI DESEN



STELLA MARCONA

Chiusura galleria adossata S.C.L.A.
per intervento di restauro
della torre medievale
via Libertà, 10/12

SCALE 1:50
1:100
1:200
1:500
1:1000
1:2000

19/08/2014



SEZIONE DELLA TORRE MEDIEVALE SULLA STRADA DI VIA LIBERTÀ 10/12

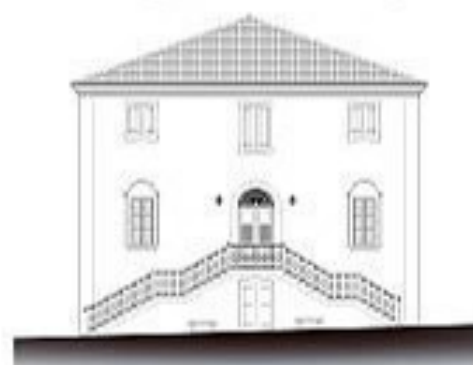

VEDUTA INTERIORE DELLA TORRE MEDIEVALE SULLA STRADA DI VIA LIBERTÀ 10/12

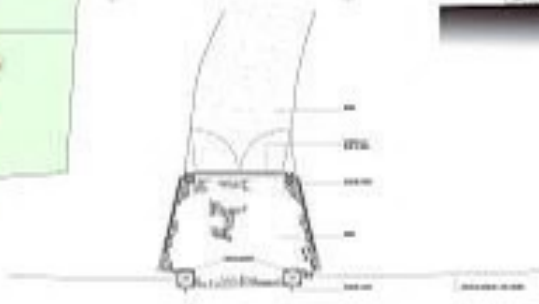

VEDUTA ESTERNA DELLA TORRE MEDIEVALE SULLA STRADA DI VIA LIBERTÀ 10/12



VEDUTA ESTERNA

COMUNE DI SIELLA



UFFICIO TECNICO
UFFICIO DI PROGETTO E REDAZIONE
DELLA PIANURA
DEL COMUNE DI SIELLA
IN VIA S. GIUSEPPE 10

PROGETTO
EDIFICIO PUBBLICO
IN VIA S. GIUSEPPE 10

PROGETTO
EDIFICIO PUBBLICO
IN VIA S. GIUSEPPE 10

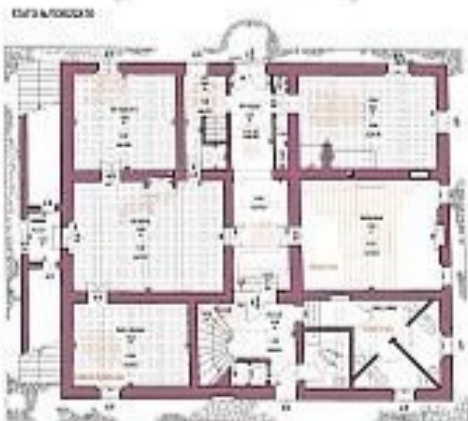

PIANO SOTTOTERRANEO

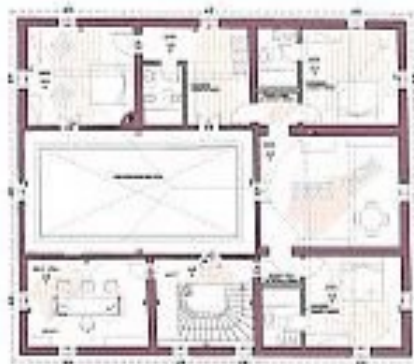

PIANO PRIMO

TAVOLA SINTETICA DEGLI ELEMENTI A RISCHIO



PIANO SOTTOTERRANEO



PIANO AMBITO



PIANO AMBITO



PIANO SECONDO



PIANO TERZO