

LEGENDA ARREDO "RESTAURATORE"	
②	credenza di legno alzata a piattala
④	armadio lustrato 1 ante+cassetto
⑤	mobile bagno lustrato
⑦	cassettone noce con bucelesture
⑨	panchetta Luigi XVI noce
⑫	cassapanca noce '600

LEGENDA ARREDO "ESISTENTE"	
A	pianoforte
B	tavolo castagno
C	credenzina scintolata
D	cassapanca
E	tavolo da centro
F	cassettoni due cassetti
G	cassettoni con colonnette
H	piccolo tavolino
I	scrittoio Luigi-Filippo
L	tavolinetto lavoro
M	tavolinetto lato letto
N	divano quattro posti
O	divano due posti

LEGENDA IMP. MECCANICO	
	caldaia
	termoarredo
	termosifone
	condizionatore
	canna fumaria per caminetto in cem. tipo Shunt con 25x25
	canna fumaria per stufe e caldaie in acciaio colorato diam. 12 cm interno
	canna di esalazione cucina e ventilazione bagni ciechi in PVC-H diam. 12 cm
	porte di comunicazione fra App. A/B e B/C del tipo a "filo muro" mod. L'Invisibile prod. Portarredo

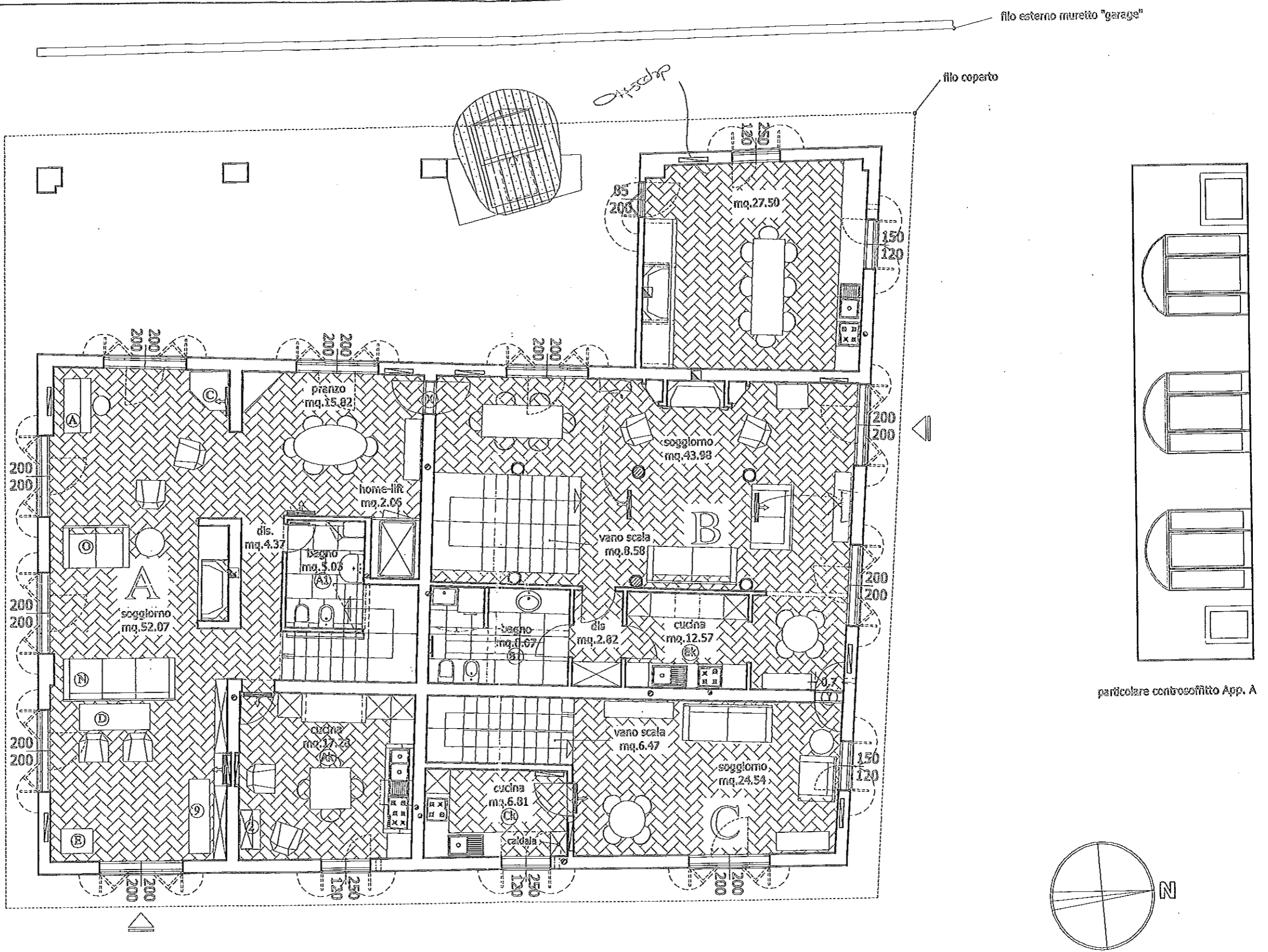

N.B. Per la realizzazione del caminetto e del fono, fare riferimento ai disegni esecutivi in scala 1:20.  
Per la realizzazione della balaustra scala fare riferimento ai relativi disegni esecutivi

Ristrutturazione abitazione Sig.ri Zanotto, via Marana 4,5,6 Castenaso (Bologna)

Aggiornamento del 25/11/2002 - Progetto Esecutivo Arredo - Planimetria Piano Terra - Rapp. 1:100

Roberto Roncagli Architetto - via Ugo Bassi n° 11 40121 Bologna - Tel. 051/225534 - Fax 051/225961

LEGENDA ARREDO "RESTAURATORE"	
②	credenza di legno+alzata a piattala
④	armadio lastronato 1 ante+cassetto
⑤	mobile bagno lastronato
⑦	cassettone noce con bucellature
⑨	panchetta Luigi XVI noce
⑫	cassapanca noce '600

LEGENDA ARREDO "ESISTENTE"	
A	pianoforte
B	tavolo castagno
C	credenzina scanzonata
D	cassapanca
E	tavolo da centro
F	cassettoni due cassetti
G	cassettoni con colonnette
H	piccolo tavolino
I	scrittoio Luigi-Filippo
L	tavolinetto lavoro
M	tavolinetto lato letto
N	divano quattro posti
O	divano due posti

LEGENDA IMP. MECCANICO	
	caldala
	termoarredo
	termosifone
	condizionatore
	canna fumaria per caminetto in cem. tipo Shunt cm 25x25
	canna fumaria per stufe e caldaie in acciaio colberato diam. 12 cm interno
	canna di esalazione cucina e ventilazione bagni ciechi in PVC-H diam. 12 cm

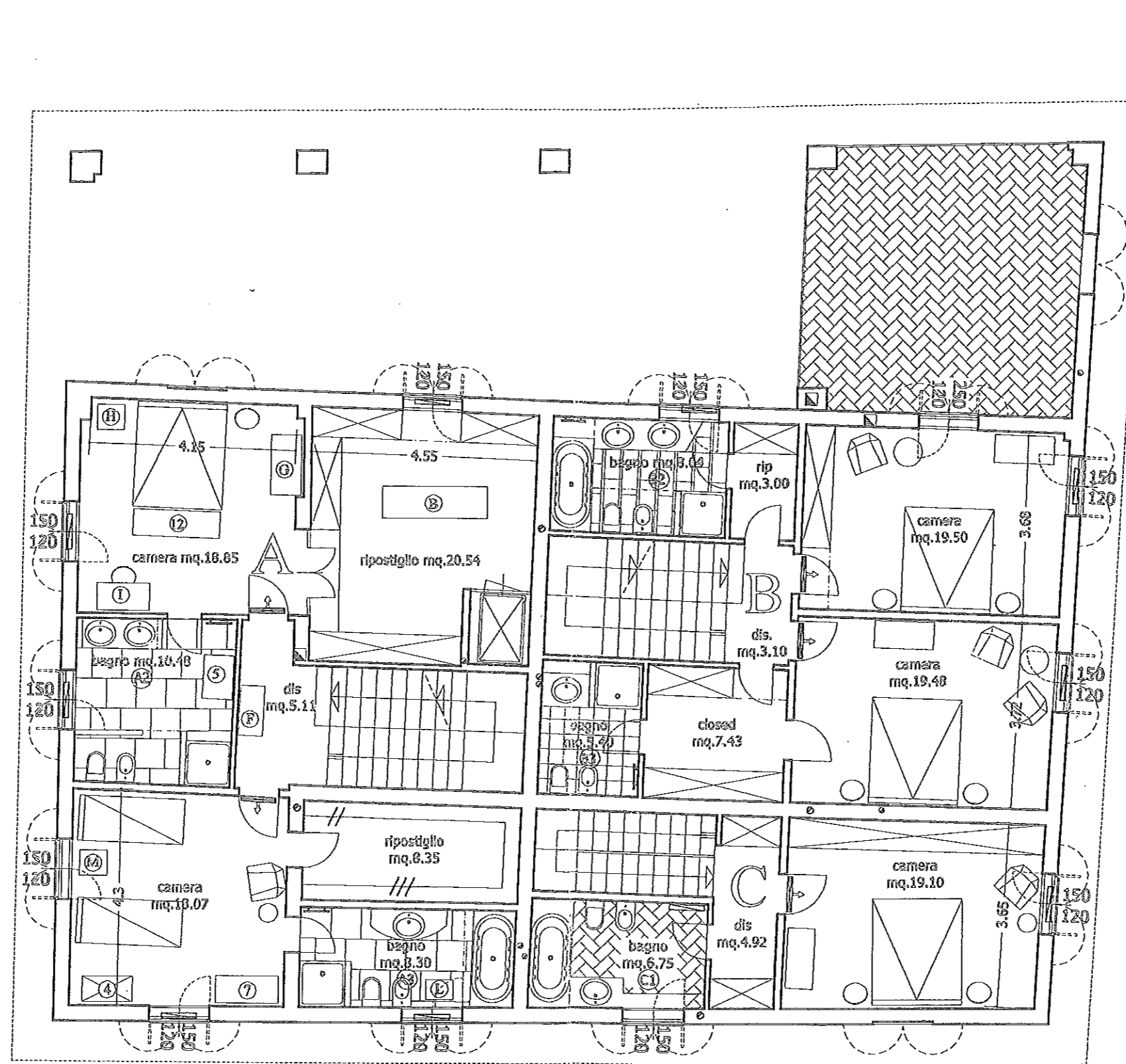

filo coperto

N.B. Per la realizzazione dei caminetti e del fono, fare riferimento ai disegni esecutivi in scala 1:20.  
Per la realizzazione della balaustra scale fare riferimento ai relativi disegni esecutivi

N.B. Il pavimento del piano primo sono in legno Cabreuva Km31, ad esclusione dei bagni, dimensioni 14x120/160x1,4 cm tipo Plank prod. Margaritelli, da posarsi a tozza di nave con direzione parallela ai gradini scale.

piano primo-progetto

Ristrutturazione abitazione Sig.ri Zanotto, via Marana 4,5,6 Castenaso (Bologna)

Aggiornamento del 25/11/2002 - Progetto Esecutivo Arredo - Planimetria Piano Primo - Rapp. 1:100

Roberto Roncagli Architetto - via Ugo Bassi n° 11 40121 Bologna - Tel. 051/225534 - Fax 051/225961

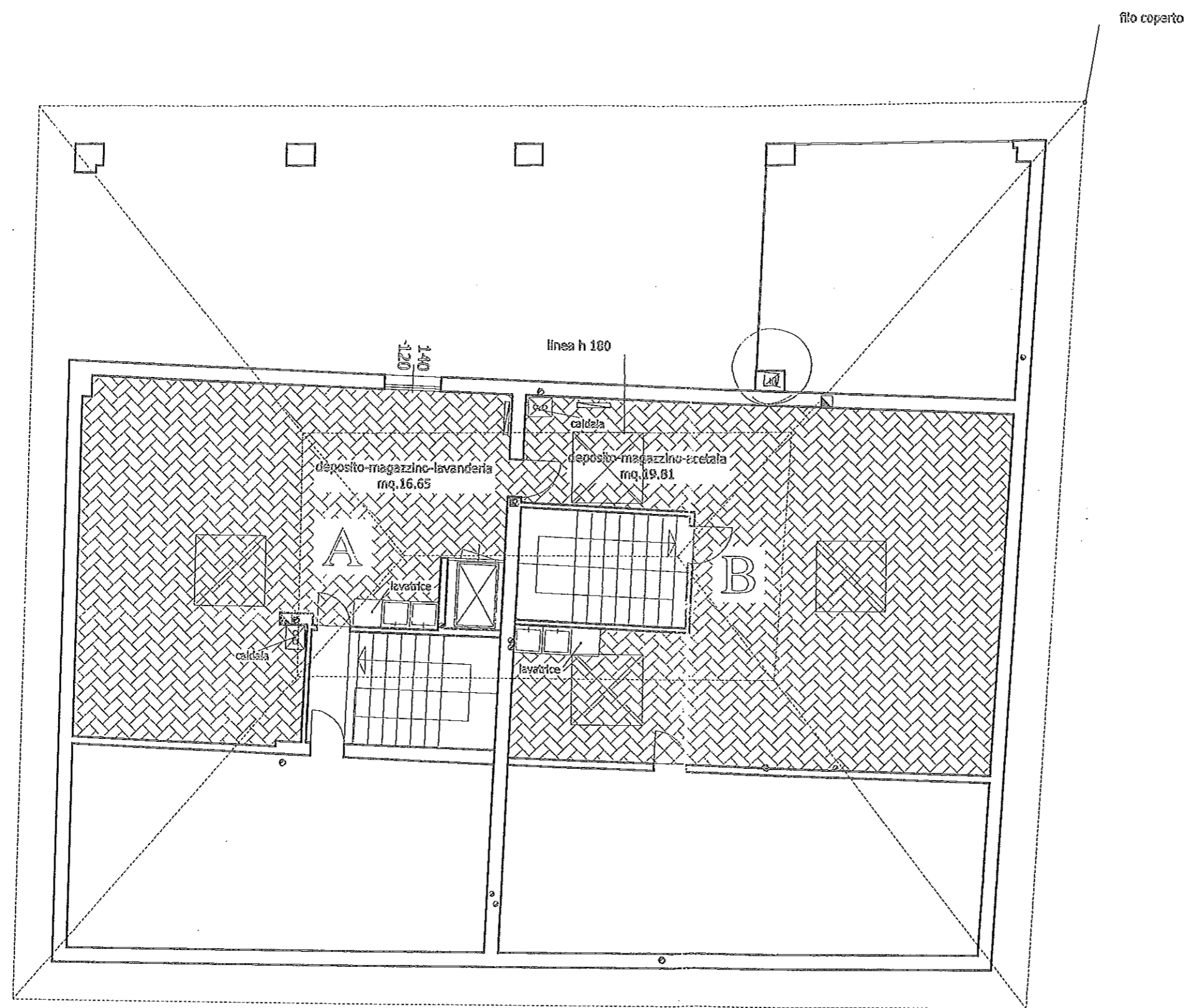

LEGENDA IMP. MECCANICO	
	caldaia
	termoradido
	termosifone
	condizionatore
	canna fumaria per caminetto in cem. tipo Shunt cm 25x25
	canna fumaria per stufa e caldaie in acciaio collettato diam. 12 cm interno
	canna di esalazione cucina e ventilazione bagni ciechi in PVC-N diam. 12 cm

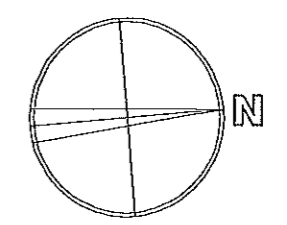

N.B. Il pavimento del piano sottotetto sono in gres porcellanato, ad esclusione dei locali macchine, dimensioni 15x30 cm tipo "Borgo Vecchio-Le Cascine" prod. Cotto d'Este, da posarsi a spina di pesce. Nelle zone "basse" ad uso ripostiglio è previsto un pavimento in getto di cemento con anti-spolvero

sottotetto-progetto

Ristrutturazione abitazione Sig.ri Zanotto, via Marana 4,5,6 Castenaso (Bologna)

Aggiornamento del 25/11/2002 - Progetto Esecutivo Arredo - Planimetria Piano Sottotetto - Rapp. 1:100

Roberto Roncagli Architetto - via Ugo Bassi n° 11 40121 Bologna - Tel. 051/225534 - Fax 051/225961